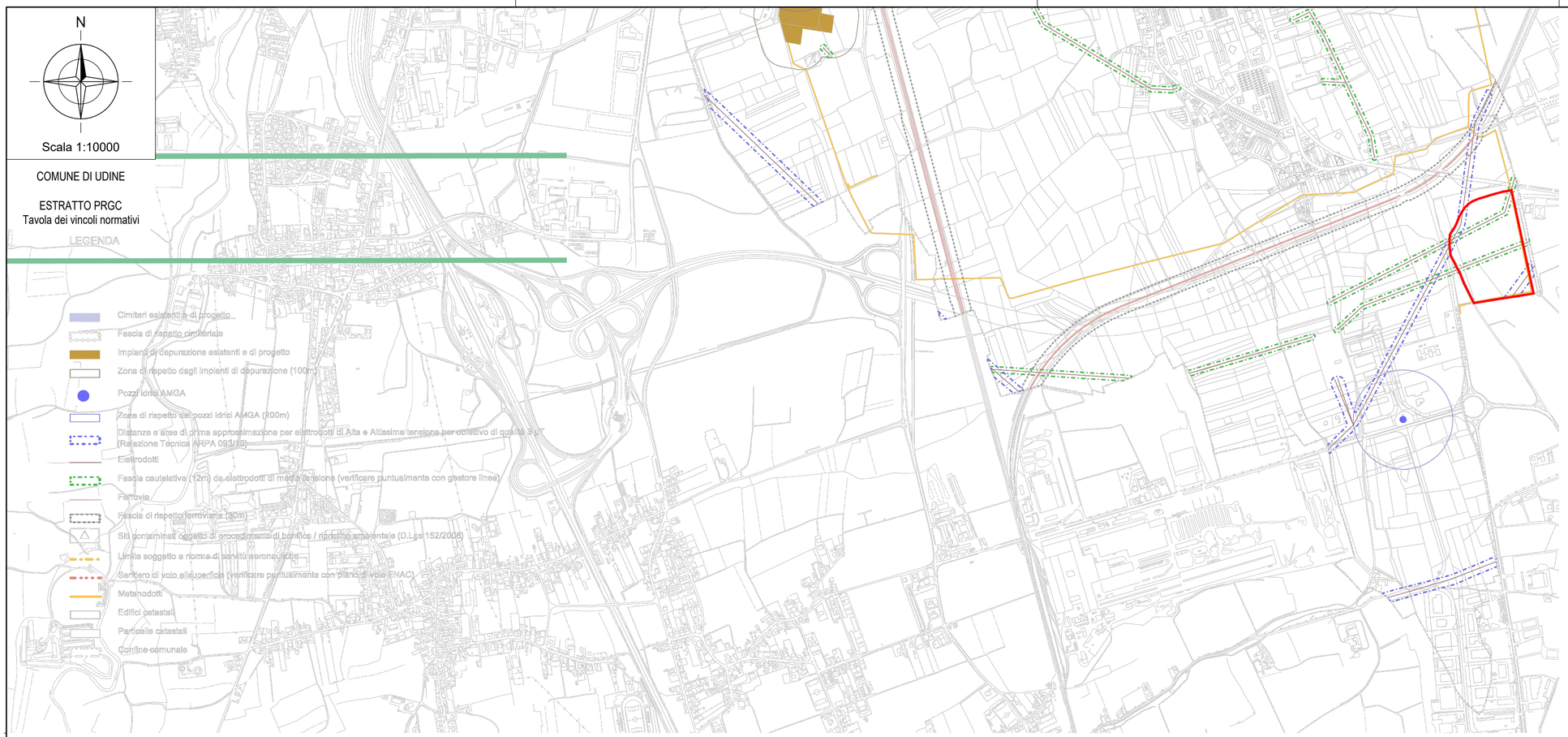

LEGENDA

LIMITE AREE INTERESSATE

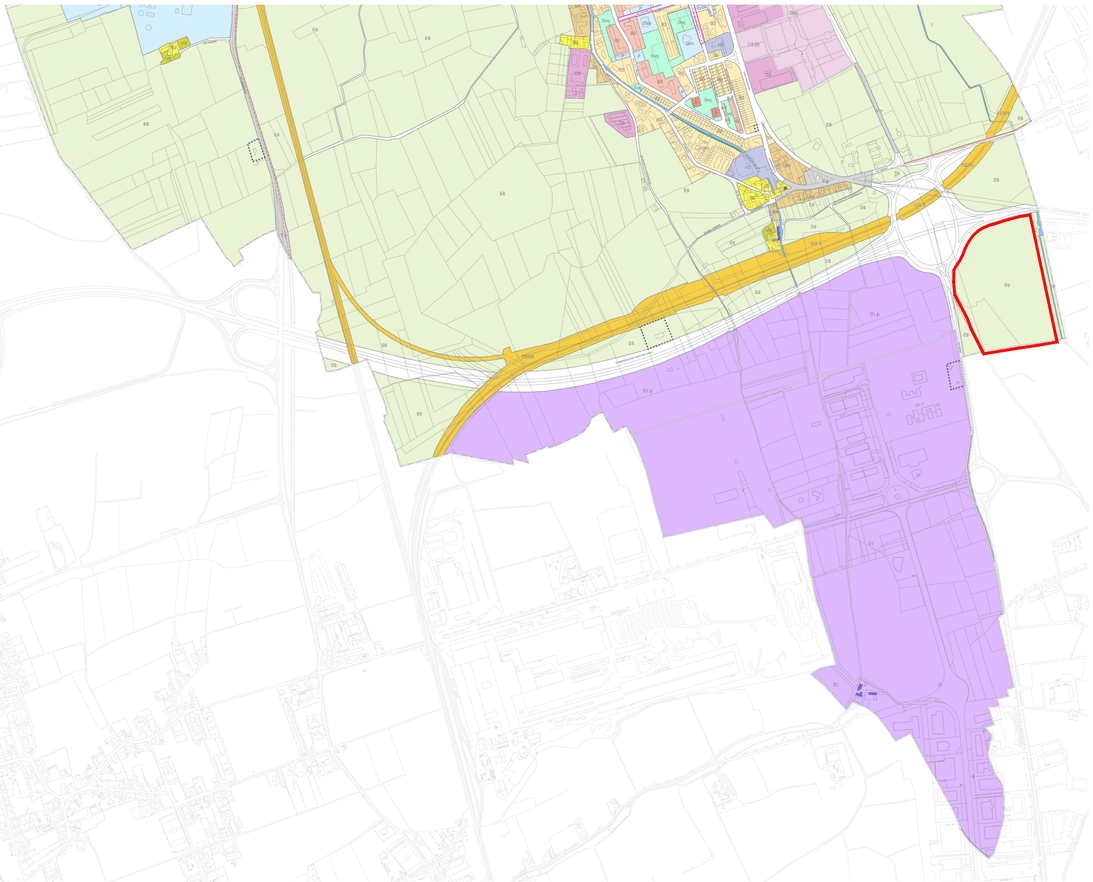

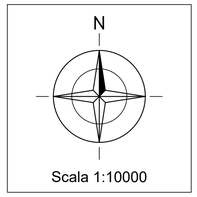

COMUNE DI UDINE

ESTRATTO PRGC
Zonizzazione

REGIONE FRIULI VENEZIA-GIULIA
Comune di Udine

Fineuro S.r.l.
VIA GINO PIERI, 29 - 33100 UDINE

IMPIANTO DI GENERAZIONE DA FONTE RINNOVABILE (FOTOVOLTAICA) DA 8,5 MW DENOMINATO "PAPAROTTI"

PROGETTO PRELIMINARE

Titolo elaborato: INQUADRAMENTO SU PRGC

Elab. n. DS003
Scala: 1:10000

Revisioni		Data	Oggetto	Redatto	Controllato
	1	23/05/2022	EMISSIONE	S. D'Urso	E. Livon

LIVON INGEGNERIA ENERGIA AMBIENTE
LINEA s.r.l.
Via Puintat, 2 - 33100 Udine
tel. 0432 410536 - info@lineaing.com
www.lineaing.com

I progettisti:
ing. Erika LIVON
ORDINE DEGLI INGEGNERI PROV. DI UDINE
ing. ERIKA LIVON
Ingegneria dell'Ambiente e del Territorio
Sezione A
N° 2100
LIVON ERIKA
07.06.2022
15:13:53
GMT+01:00

ing. David Di Lenarda
ORDINE DEGLI INGEGNERI PROV. DI UDINE
Dott. Ing. DAVID DI LENARDA
Laurea Specialistica
Sezione A
Settore: a
N°: 3375
Di Lenarda David
07.06.2022
15:33:13
GMT+01:00

Responsabile studi ambientali:
arch. Lucia SIROCCO
Via S. Francesco d'Assisi, 4/1
33133 Trieste

Consulente pratiche di connessione:
ing. Clara SAVIO
Via del Buret, 30
33010 Pagnacco

Responsabile studi geologici:
geol. Daniela CROCE
Via Lauzacco, 19
33100 Udine

File: FINR01P-DS003-PRG-00

Data Progetto: Marzo 2022

A termini di legge ci riserviamo la proprieta' di questo elaborato con divieto di riprodurlo o copiarlo senza nostra autorizzazione